## *Дети имеют право на официальную регистрацию своего рождения, имя и гражданство*

*Семья новорождённого даёт ему фамилию, родители придумывают имя, и эти сведения записываются в специальный документ – свидетельство о рождении. Там же указаны дата рождения ребёнка, где он родился и кто его мама и папа. Свидетельство о рождении говорит не только о факте появления на свет нового человека, но и о том, что он является гражданином Российской Федерации, которая обязана заботиться о его благополучии.*

## *Каждый ребёнок имеет право на защиту от физического и психологического насилия*

## *Каждый ребёнок имеет право на бесплатное образование*

*В школе, согласно закону РФ "Об образовании", у вас также есть свои права, а именно:*

- *на уважение своего человеческого достоинства;*
- *на получение образования в соответствии с государственными образовательными стандартами;*
- *на бесплатное пользование библиотечно-информационными ресурсами.*

***Но у детей есть и обязанности.*** *Они должны слушаться родителей, уважать старших, соблюдать права других людей и уважать их мнение, помогать родителям, обучаться в школе, соблюдать законы, установленные в государстве, отвечать за свои поступки.*

*Краснодарская краевая детская библиотека*
*350063, г. Краснодар,*
*ул. Красная, 26/1*
*Телефон: 8 (861) 268-69-97*

***www.ignatovka.ru***

*Министерство культуры Краснодарского края*

Краснодарская краевая детская БИБЛИОТЕКА им. братьев Игнатовых

# Есть права – есть обязанности

**Краснодар**
**2022**

*В 1945 году была создана Организация Объединённых Наций, а в 1948 году все государства, входящие в ООН, подписали Всеобщую декларацию прав человека. В 1959 году Генеральная Ассамблея ООН приняла Декларацию прав ребёнка, которая провозгласила, что "человечество обязано давать ребёнку лучшее, что оно имеет". Через 30 лет, в 1989 году, ООН приняла Конвенцию о правах ребёнка. Конвенция состоит из трёх частей, более 40 статей посвящены перечислению прав, которые имеют дети.*

***Мы предлагаем познакомиться с некоторыми из них.***

***Все дети независимо от цвета кожи, языка, религии, пола имеют равные права***

***Каждый ребёнок имеет право на жизнь***

***Каждый ребёнок имеет право жить и воспитываться в семье***

*Это значит, что дети имеют право жить вместе со своими родителями, и никто не может этому воспрепятствовать.*
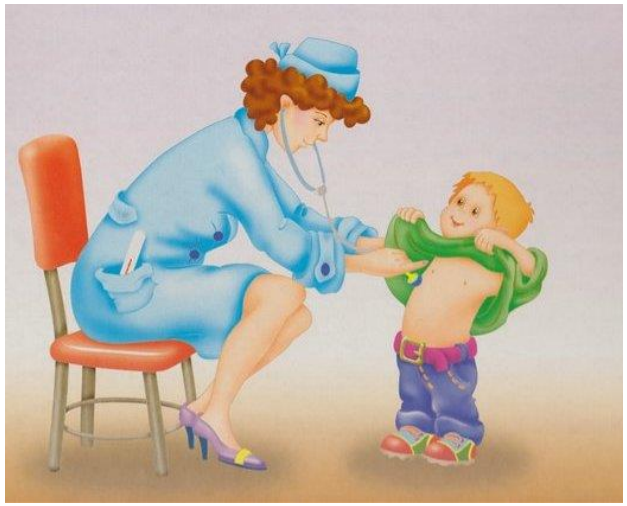
***Каждый ребёнок имеет право на медицинскую помощь***